大清光緒二十四年八月十二日　禮拜二　即西歷一千八百九十八年九月二十七號　每張取大錢十文　第八百九[illegible]號

蘇報

外埠寄報處
京都琉璃廠榮祿堂書坊〇天津城內三聖廟西直報分館梁子亭〇保定府南門內仁昌紙號〇錦州府局沈先生〇營口老福興信局〇烟台敬業書院劉子衡〇九江城內成大森〇蕪湖全泰盛信局〇江寧全泰盛信局〇山東濟南府老福興信局〇蘇州元妙觀內許潤生〇杭州下珠寶巷分報〇常熟西門老處前瓊和緊紙號〇嘉興胡恒大局〇揚州大東門外王慶昌〇松江西門內佛字號〇寧波江北岸榮德記〇鎮江老福興信局〇九江西門外裕昌磁店〇無錫大橋上鮮興洋貨店內王淡如〇常州垂盛關〇漢口督銷鹽局提調處〇廣東省城新豆欄普源正棧〇香港文武廟文裕堂〇又和興西街普源公棧〇平湖縣西永和局內方鑑增〇南潯鎮高有發〇周浦鎮衙前〇粵省雙門底聖教書樓〇香港中環聚珍書樓

告白刊例
第一日每字取錢四文第二日至第七日每字取錢三文第八日以後每字取錢二文論前告白照後報加倍論年論季面議長行告白以二百字起碼短行告白以五十字起碼多則以十字遞加

另出附張不取分文※本館開設上海英租界棋盤街中市※外埠遠近酌加寄費

代印書籍仿單告白

本館自備二號四號五號全副鉛字筆畫格外靈秀清楚與衆不同均係購自外洋代人排印各種書籍仿單校對精詳紙墨佳妙並用電氣鑲水精製銅鉛各版摹刊書畫絲毫不訛以及錢票花邊更覺精細賜顧者即請　移玉至本館帳房面議價則克己此佈

寄售華英初階

均可經手

華英初階一書即西人所名潑拉買是也是書爲習西學者入門捷徑現由友人倩本館代爲銷售每本計洋一角五分如欲爲該學發蒙即請至本館帳房購取可也惟外埠購買信力自給

自來國之振興由于人才人才之廣由於學校之多學校不興民多失教教化不廣士習因之日漓而國勢亦因之日弱矣方今中國大皇帝壹意維新大興學校特于京師設立大學堂爲風氣先幷着各直省設立中小學堂以期人才輩出並知日本學校中教習各依極爲美備因欲仿照辦理爰命各直省督撫遴選聰穎子弟已通中學者前赴日本入校肄業復聘請日本專精文學武備之士前來中國以爲各學堂及水陸各營教習風聲所樹各直省中小學堂均仿日本規程教習自必專聘日人以期教學不紊咸歸一致而日本之爲教習者均由大學堂考取給有憑據其學問淵博之士本館知之較切可以代爲延請以廣造就即五金礦師鐵路製造工程師日本多有專門名家者現在各省開礦造路日多如欲延請均可代爲介紹至日本所產之物如紡紗織布軋花造磚瓦印字捲烟各色機器絲布綢布等項及東洋紫銅條塊煤炭海味磁銅竹漆一切雜貨暨印報印書東西各式帋張本館亦均可代辦惟軍火利器則一概不辦倘荷諒之特此佈聞伏希　公鑒

本館主人謹啓

中國總經理　德商北順泰

華賚賜增彩發財票出售

英九月份票華八月十四開彩●全張四元●對開二元●四開一元●八開六角●分條三角批發公道外埠信購原函同件得彩章程載明票殼彩上加彩立兌現洋近有無恥同業私折本行外埠來函魚目混珠意圖射利承蒙●賜顧諸認明信箋上有紅字綠花邊以及財量爲記庶不致悞〇上海五馬路中〇武昌〇北首〇寧波江北岸北順分行〇鎮江益成行〇漢口大餘利行〇利通源行〇英七月份三彩售與本埠瑞記洋行林君及永平保險帳房所得其銀早已領去紅票九五劃一此佈〇上海德商北順泰洋行主人謹啓

新譯英國大狀師西國律例〇苟能讀此書官民交有益

中邦之於外國也上自　國家之交涉下逮士庶之往還莫不明受其欺暗蒙其毒論者曰勢與之不敵也固也然律例之不通亦有過焉西國律例便覽一書爲三水胡翼南先生譯述英國狀師何沃生先生鑒定於西國律例條分縷晰備極精詳使能熟讀之則官商之交涉往還及寄居租界之人皆當受其裨益洋人氣燄雖張苟據理以折之無不俯就範圍者且近日　廷議有改則例之說則是書又或足備折衷之助也本學會不惜重貲覓得原本付諸石印以公當世想留心時務者當必以先覩爲快也每部連套價洋六角〇美國丁韙良譯萬國戰例價洋二角托上海四馬路文宜書局寄售

開新學會啓

頤性養壽

書上海老閘橋北首京都敬修堂膏藥局頤養膏功效後

屢見報載京都敬修堂頤養膏功效之多殊令人目眩心迷無從悉其究竟迨閱寄鶴山房主人頤養天年後始恍然有悟其功效之實有焉更就近日報登太原公子之林濶李君之小腸氣沈君眉伯范君孝先之肝胃氣周君文彬之咳嗽吐血類皆大書特書曰靈驗萬分故余亦躡門往購廿帖核洋廿元以備醫藥之不逮業經分贈戚友試驗數次爰樂得而書此以告病者

江左吏隱八十三叟徐壽齡誌於海上

上諭電傳　〇昨日本館接奉京師飛電傳來　上諭一道敬謹譯登〇八月初五日內閣抄奉　上諭四川重慶府知府員缺著馮汝騤補授欽此又昨日本報所登　諭旨第二道內漏去數字茲由電局重行電傳合再敬謹譯登以昭鄭重八月初九日內閣抄奉　旨這奏參疏防監犯之管獄官山西靈邱縣典史吳開陽著即行革職拿問交刑部嚴訊有無縱刑賄縱情事照律懲辦有獄官靈邱縣知縣陸叙釗據稱先期公出著查明辦理仍飭勒限嚴追逸犯李遇阿即閆俊務獲究辦該部知道欽此

洪主政條陳遷都借材聯邦三策

候補主事洪汝沖謹　呈爲變法自强當求本原大計以杜阻撓而利施行深慮將來瀝陳管見懇求代　奏事竊職恭讀邸鈔見本月十五日　上諭飭令各部院司員條陳事件即至士民亦准上書言事毋得拘牽忌諱稍有阻格仰見我　皇上宵旰勤勞孜孜求治邇言必察在遠不遺率土臣民宜無不感激涕零願效愚忠冀補萬一職雖在末秩然値　聖主達聰明目兼容並包之時何敢拘泥故常自安含嘿竊見　朝廷數月以來凡諸變法新政若科舉若學校若農桑若商務若礦產若鐵路　皇上獨伸明斷亦既次第舉行若者補偏若者救弊若者損過若者酌中中外臣工亦既後先條議海內喁喁拭目以觀厥成有日矣而職猶有言者良以改弦之際禁若治絲阻力之多堅同攻石提裘者必挈其領刪株者必掘其根愚者怵旦暮之害而不知舉國大害之所存黠者徇身家之利而不知天下大利之所在於是則新者雖布而舊者難除舊者不除則新者亦敝私黨相軋將釀內憂公理不明益招外侮蓋中國變法之難有甚於歐西萬倍者則人心風俗之殊也如醫治疾必攻其邪而後乃可涂施補劑若憚於攻而謂輔正即以去邪則補劑適足爲邪之助而疾以不瘳反使一二庸醫得咎補劑之無益豈不寃哉今日之事何以異此謹擬三策爲我　皇上陳之一曰遷都我　朝沿明舊制建都順天昔輿地家建議宜遷者屢矣然近今時勢更非前日之比順天負山面海居高臨下東有遼瀋根本之固西有太行藩籬之險以之馭內未嘗不沛然有餘然自日本一戰之後德據膠澳俄據旅大英據威海遼渤洋面戰艦鱗屯堂奧已危門戶盡失況俄人西伯利亞鐵路直接東陲我雖有盧漢一道尙未蔵工亦不過商旅通衢無關兵要而所許德人濟南一道與英俄三晉運煤一道皆接我幹路橫縮中樞要遮尤易近聞俄人出所儲九千萬盧布整頓海軍其在本國及他國製造未成之船計一等戰艦八艘二等戰艦一艘巡洋大艦一艘小艦四艘海防鐵甲一艘礮艦二艘雷船獵艇共三十餘艘其舊有之百餘艦尙不在內又聞俄人擬開濬大連灣港口十六尺估需英金一百六十萬磅其新聞帋昌言欲將黑海波羅的海艦隊全數移華以與西伯利亞水陸相輔計斯時英德艦隊亦必力求抵制日益增多則我津滬海道勢將中梗全畿震動南北不通一旦有警計將安出由陸則他人已遏盧漢之衝由海則盡成敵國長江一帶英將入保倉皇四顧倀倀何之雖欲求南渡之臨安恐亦不可得矣夫都建業都汴梁都關中前代已然之迹也今改都建業則長江爲各國通商要道無險可憑都汴梁則鐵路一通難絕德人窺伺都關中則同紇近爲肘腋之患而新疆西藏又啓英俄我心不獨河運維艱轉粟輸漕難尋故道已也且都東南則西北有鞭長莫及之患都西北則東南有尾大不掉之虞爲今之計則莫如徙都荊襄搤南北咽喉四面不致臨敵左宜右有控馭無難桑土綢繆計無過此且非徒地利然也以變法論亦莫不以遷都爲便俄人變法由莫斯科建都聖彼得堡日本變法由西京徙都東京即商鞅變法亦由雍築冀闕以徙咸陽誠以移步換形耳目一更則阻撓者無成法之可沿粉造者有新機之可藉而舊法不變自變新法不行自行矣若慮室廬輜重興造轉徙繇役繁多則句踐有臥薪嘗膽之仇項羽有破釜沉舟之戰即羽之入咸陽燔秦宮室與俄人之燔莫斯科積聚皆杜他人覬覦之念而絕其民留戀之心前事可徵意至深遠語曰爲天下者不顧家又可以[illegible]具有明訓吳用伍員而威强楚秦用百里奚由余而霸西戎燕用樂毅而下齊城歷觀史冊往往羌胡異種敵國俘餘卒爲名將名臣闕閎照於汗青勳名垂於來葉者指難僂計況變法之始尤當借才異地昔俄彼得師傅乃英人美伊秀阿斯其學士則荷人和斯德曼其初造巨艦則荷人排納德而法人雷富卜德英人哥登至握重權爲之監國即今得兒斯得意伯爵其先亦德人爲彼得宰相前外相義兒斯亦非俄產日本痛改舊制初亦用英法荷人居多二十年來不但船廠器械爭長歐西即內治亦蒸蒸丕變此其尤大彰明較著者也我　朝康熙時曾用南懷仁湯若望改修時憲同治時曾用英將戈登等助克蘇州而美將華爾德法將勒伯勒東達爾等尤以死綏報　國近則船政製造之廠兩洋海陸之軍同文方言之館海關稅務之司無不延聘遠人聿昭成效然此乃迫於外交或資教練不得不然至如內政重臣則外人從無干預職以爲不倣行西法則已苟倣行西法則一切內政尤當廣聘東西各國名士界以事權俾資贊助收效必宏如慮賓國爲奸則以各國之强似亦無藉此一人之力況日本變法未久新造之材尤多傑出甲午之役則伊藤與名震寰區近日伊藤罷相將欲來遊藉覘國是　皇上如能縻以好爵使近在耳目博訪周咨則新政立行而中日之邦交益固否則無論中國人材萬難收效旦夕即有一二新進有志之士亦未必不見嫉老成事多掣肘及至身敗名裂而國事已無可挽回伊藤以敵國舊相成績昭然信任既專威望自重無所憚於變革無所用其擠排即與歐西交涉亦當刮目相看庶陰謀藉以稍戢中國轉貧爲富轉弱爲强轉危爲安之機實繫乎此此借才之不可緩者一也一曰聯邦中國論治主閉主分歐西論治主通主合蓋閉則智屈通則智伸分則力散合則力聚故士自學堂之合農工商有公司之合歐西之所以强盛無他亦在通與合二者而已寒故論地形則同洲者先通先合論種族則同種者宜通宜合論文教則同文者可通可合今歐美各國與我洲異種異文異天之所限勢難聯成一氣易啓殺機唯日本則不然雖以島彝國勢驟盛進步之速歐美憚之顧急於自見發難於我受制俄人致有脣亡齒之懼雖與英交好藉以制俄識者料其後必出於戰他日此勝彼負則東半球平權之國必且國之大變況英徒以俄故親日非我族頊其心必異不幸英與俄和則日本之勢孤而國殆矣爲日本者所親宜無過中國以我幅員之廣人民之衆物產之饒誠得與之聯

香港文武廟文裕堂○又和興西街普源公棧○平湖縣西永和局內方顯增○南潯鎮萬有發○周浦鎮廣翰卿○粵省雙門底聚牧書樓○香港中環聚珍書樓

告白刊例

第一日每字取錢四文第二日至第七日每字取錢三文第八日以後每字取錢二文論前告白照後賜加倍論年論季面議長行告白以二百字起碼短行告白以五十字起碼多則以十字遞加

近酌加寄變

奉　上諭四川重慶府知府員缺著馮汝騤補授欽此又昨日本報所登　諭旨第二道內漏去數字茲由電局重行電傳合再敬謹譯登以昭鄭重八月初九日內閣抄奉　旨這奏參疏防監犯之管獄官山西靈邱縣典史吳開陽著即行革職拏問交胡聘之傳同刑禁人等嚴訊有無鬆刑賄縱情事照律懲辦有獄官靈邱縣知縣陸叙釗據稱先期公出著查明辦理仍飭勒限嚴追逸犯李遇阿即閆俊務獲究辦該部知道欽此

洪主政條陳遷都借材聯邦三策

候補主事洪汝沖謹　呈爲變法自強當求本原大計以杜阻撓而利施行深慮將來遲陳管見懇求代　奏事竊職恭讀邸鈔見本月十五日　上諭飭令各部院司員條陳事件即至士民亦准上書言事毋得拘牽忌諱稍有阻格仰見我　皇上宵旰勤勞孜孜求治邇言必察在遠不遺率土臣民宜無不感激涕零願效愚忠冀補萬一職雖在末秩然値　聖主達聰明目兼容並包之時何敢拘泥故常自安含嘿竊見　朝廷數月以來凡諸變法新政若科舉若學校若農桑若商務若礦産若鐵路　皇上獨伸明斷亦既次第舉行若者補偏若者救弊若者損過若者酌中中外臣工亦既後先條議海內喁喁拭目以觀厥成有日矣而職猶有言者良以改弦之際棼若治絲阻力之多堅同攻石提裘者必挈其領削株者必掘其根愚者怵旦暮之害而不知舉國大害之所存黠者徇身家之利而不知天下大利之所在於是則新者雖布而舊者難除舊者不除則新者亦敝私黨相軋將釀內憂公理不明益招外侮蓋中國變法之難有甚於歐西萬倍者則人心風俗之殊也如醫治疾必攻其邪而後乃可徐施補劑若憚於攻而謂輔正即以去邪則補劑適足爲邪之助而疾以不瘳反使一二庸醫得咎補劑之無益豈不寃哉今日之事何以異此謹擬三策爲我　皇上陳之一曰遷都我　朝沿明舊制建都順天昔輿地家建議宜遷者屢矣然近今時勢更非前日之比順天負山面海居高臨下東有遼瀋根本之固西有太行藩籬之險以之馭內未嘗不沛然有餘然自日本一戰之後德據膠澳俄據旅大英據威海遼渤洋面戰艦鱗屯堂奧已危門戶盡失況俄人西伯利亞鐵路直接東陲我雖有蘆漢一道尙未蕆工亦不過商旅通衢無關兵要而所許德人濟南一道與英俄三晉運煤一道皆接我幹路橫縮中樞要遮尤易近聞俄人出所儲九千萬盧布整頓海軍其在本國及他國製造未成之船計一等戰艦八艘二等戰艦一艘巡洋大艦一艘小艦四艘海防鐵甲一艘礮艦二艘雷船獵艇共三十餘艘其舊有之百餘艦尙不在內又聞俄人擬開濬大連灣港口十六尺估需英金一百六十萬磅其新聞帋昌言欲將黑海波羅的海艦隊全數移華以與西伯利亞水陸相輔計斯時英德艦隊亦必力求抵制日益增多則我津滬海道勢將中梗全畿震動南北不通一旦有警計將安出由陸則他人已遏蘆漢之衝由海則盡成敵國長江一帶英將入保倉皇四顧倀倀何之雖欲求南渡之臨安恐亦不可得矣夫都建業都汴梁都關中前代已然之迹也今改都建業則長江爲各國通商要道無險可憑都汴梁則鐵路一通難絕德人窺伺都關中則回紇近爲肘腋之患而新疆西藏又啓英俄戎心不獨河運維艱轉粟輸漕難尋故迹已也且都東南則西北有鞭長莫及之患都西北則東南有尾大不掉之虞爲今之計則莫如徙都荊襄揕南北咽喉四面不致臨敵左宜右有控馭無難桑土綢繆計無過此且非徒地利然也以變法論亦莫不以遷都爲便俄人變法由莫斯科建都聖彼得堡日本變法由西京徙都東京即商鞅變法亦由雍築冀闕以徙咸陽誠以移步換形耳目一更則阻撓者無成法之可沿搬造者有新機之可藉而舊法不變自變新法不行自行矣若慮室廬輜重興造轉徙繇役繁多則句踐有臥薪嘗膽之仇項羽有破釜沉舟之戰即羽之入咸陽燔秦宮室與俄人之燔莫斯科積聚皆杜他人覬覦之念而絕其民留戀之心前事可徵意至深遠語曰爲天下者不顧家不可以[illegible]具有明訓吳用伍員而威強楚秦用百里奚由余而霸西戎燕用樂毅而下齊城歷觀史册往往羌胡異種敵國俘餘率爲名將名臣閼閼照於汗青勳名垂於來葉者指難僂計況變法之始尤當借才異地昔俄彼得師傅乃英人美伊秀阿斯其學士則荷人和斯德曼其初造巨艦則荷人排納德而法人雷富卜德英人哥登至握重權爲之監國即今得兒斯得意伯爵其先亦德人爲彼得宰相前外相義兒斯亦非俄産日本痛改舊制初亦用英法荷人居多二十年來不但船廠器械爭長歐西即內治亦蒸蒸丕變此其尤大彰明較著者也我　朝康熙時曾用南懷仁湯若望改修時憲同治時曾用英將戈登等助克蘇州而美將華爾德法將勒伯勒東達爾等尤以死綏報　國近則船政製造之廠兩洋海陸之軍同文方言之館海關稅務之司無不延聘遠人聿昭成效然此乃迫於外交或資教練不得不然至如內政重臣則外人從無干預職以爲不倣行西法則已苟倣行西法則一切內政尤當廣聘東西各國名士畀以事權俾資贊助收效必宏如慮實國爲奸則以各國之强似亦無藉此一人之力況日本變法未久新造之材尤多傑出甲午之役則伊藤陸奧名震寰區近日伊藤罷相將欲來遊藉覘國是　皇上如能縻以好爵使近在耳目博訪周咨則新政立行而中日之邦交益固否則無論中國人材萬難收效旦夕即有一二新進有志之士亦未必不見嫉老成事多掣肘及至身敗名裂而國事已無可挽回伊藤以敵國舊相成績昭然信任既專威望自重無所憚於變革無所用其擠排即與歐西交涉亦當刮目相看庶陰謀藉以稍戢中國轉貧爲富轉弱爲强轉危爲安之機實繫乎此此借才之不可緩者一也一曰聯邦中國論治主閉主分歐西論治主通主合蓋閉則智屈通則智伸分則力散合則力聚故士有學堂之合農工商有公司之合歐西之所以強盛無他亦在通與合二者而已寒故論地形則同洲者先通先合論種族則同種者宜通宜合論文教則同文者可通可合今歐美各國與我洲異種異文異天之所限勢難聯成一氣易啓殺機唯日本則不然雖以島彝國勢驟盛進步之速歐美憚之顧急於自見發難於我受制俄人致有脣亡齒之懼雖與英交好藉以制俄識者料其後必出於戰他日此勝彼負則東半球平權之國必且國之大變況英徒以俄故親日非我族類其心必異不幸英與俄和則日本之勢孤而國殆矣爲日本者所親宜無過中國以我幅員之廣人民之衆物産之饒誠得與之聯合借彼新法賚我賢才交換智識互相援繫不難約束俄人俾如君士但丁故事則東西太平之局可以長保而　祖宗締造之業亦鞏如磐石矣此事若在歐西即合爲一國亦不爲怪挪威以合於瑞典而得自存匈牙利以合於奧地利而以不滅他如意德以衆國合成而稱帝制既無礙自主之權利而有關兩國之存亡故坦然行之並無猜忌況俄以未得志於土耳其阿富汗始注意亞東事繫全球志不在小解紛排難惟在中國之自强中國之自强惟在日本之相助英人保泰持盈其所要求亦對待於俄而不得已耳其實商務之外無志他圖此舉若成則俄人不敢出太平洋必將修弭兵之會而與各國長以玉帛相見則豈獨中日之願當亦環球之大願數千萬黃白種之生靈所禱祀而求者也此聯邦之不可緩者一也以上三策皆本原大計及時爲之可操全算失時不務則强鄰四逼南北華離根本動搖中原鼎沸繞樹三匝枝無可依市駿千金骨將何用四百兆孝孫順子盡皆奴虜之才二萬里沃壤神皋無復黃炎之裔義士則肝腦塗地抱趙璧以難完忠臣則血淚交枯哭秦庭而無路得鹿者勢成一統失鹿者殃及五洲蒼蒼者天胎此奇禍不其恫歟若謂描摹西法損益成規畧示斡旋稍加通變是則武靈胡服尙難襲貌遺神安石周官行將變本加厲希臘埃及孰非西法而日以敗亡西班牙孰非西法而亦大挫於美況我海軍未能恢復豈敢遽言强兵而泉貨外流脂膏日竭如人病瘵又患癰疽勢且不支苟延何裨職竊意　皇上如欲變法自强則統籌全局當務之急舍此末由冒死上言恭應　明詔未忍襲雷同之說何敢辭斧鉞之誅伏願　皇上計慮萬全折衷一是早從曲突徙薪之策俾盡揮戈廻日之誠詩曰畏天之威于時保之又曰心之憂矣疢如疾首螻蟻微忱惟垂　睿察職不勝惶迫屏營之至伏乞代　奏　皇上聖鑒謹呈

西報譯要　○皇上於西九月二十四號即本月初九日親侍　皇太后臨朝召見大臣　皇上即坐於　太后之旁聖躬與平時無異又云前次種種風傳俱係康有爲黨羽在外佈散謠言並非實有其事又云有出使某隨員於二十二號即初七日條陳變法　朝廷斥其越俎驅逐回籍譯字林西報

龍種何來　○穆宗毅皇帝乃中興令主惜在位僅十有三年上賓時未聞有嗣故擇今　上入繼大統迄今已二十有四年矣聖聰天亶發憤爲雄殊足大慰天下臣民之望距西九月二十三號接到北京訪事專電云穆宗有遺腹子留養宮中無人知覺今由　皇太后喚出授以王位又據宮禁內臣云此係誣妄不足憑信然也可度皆業新聞則詳載此事適相符合想非子虛烏有之談也譯字林西報

西報紀康主政南下踪跡　○康有爲獲罪南下奉　旨逮捕及抵滬脫逃情形已詳紀昨日報章茲又從字林西報譯出與本報所紀大同小異惟紀事不厭精詳總期百無一漏閱者當不致有重複之嫌也據云本月初一日新濟輪船從大沽出口之際康有爲與一友伴同乘此船該輪正欲起椗忽來粵人四名與之立談數語康有爲即忽忽登岸行李亦同時搬回康遂轉乘下次重慶輪船來申初九日重慶將抵吳淞時滬上官場自蔡觀察以下諸文武並率領通班差捕守候該輪進口即欲上船查緝而英領事不允及該輪進口後各官始隨同海關洋員一齊登船巡查一週並無康有爲其人旋據重慶買辦云本船尙未進口之際有洋人兩名手持照相片登船向搭客艙對照相人適有一客面貌與照相符合洋人謂曰此照是爾乎客點首稱是洋人遂拽其袖入外國人客堂密談數分鐘客即偕一友伴隨同洋人下一小艇渡登兵船後則不知其究竟想此人或係康有爲未可知也重慶船上搭客均不解其故惟目注兵船而已客之行李尙在重慶當經查看乃水菓籃六個小石塊二籃餘無長物也蔡觀察聞悉情形欲行照會英總領事索此二人又聞此兵艦乃英國愛斯克號譯字林西報

分別去留　○頃聞各部院衙門實缺額外行走人員擇期考試如考取者尙可供職餘俱飭令回籍

裁併定稿　○各部院衙門日前聞有裁撤歸併之意現經六部會議定稿於八月初二日專摺具陳上聞至應如何裁撤歸併諒不久即有　綸音下降也

請鑄關防　○欽命礦務鐵路總局片　再現在遵設礦務鐵路總局一切文牘自必繁多應有關防以專責成相應請　旨飭下禮部鑄銅關防一顆其文曰　欽命統轄礦務鐵路總局關防鑄成後咨送臣局俾資鈐用未鑄以前所有應行文件暫借總理衙門關防辦理謹附片陳明伏乞　聖鑒訓示謹　奏

武科互結示諭　○欽命武會試提調　出示曉諭事照得本屆各直省會試武舉赴部投文後取具同省同考五人連名互結於兵部過堂日親身投遞以杜頂冒如無互結者不准應試爲此示仰各省應試武舉一體遵照毋違特示

新建陸軍創辦武備學堂出力教習員司及優等學生獎敘單　○砲隊學堂監督候選通政司知事段祺瑞請免選本班以同知儘先選用並加知府銜德文學堂教習五品銜候選州同白鈞請免選本班以知州不論雙單月遇缺即選候選縣丞衛興武請以知縣不論雙單月儘先選用步隊學堂漢教習指分江蘇試用縣丞于雲霖請免補本班以知縣仍留原省歸候補班補用德文馬隊學堂監督州同銜分省補用縣丞景啓請免補本班以知縣分省補用砲隊學堂敎習就職候選敎諭石大權請俟選缺後以知縣用德文學堂府經歷銜吳昭麟請以府經歷不論雙單月儘先選用砲隊學堂敎習縣丞銜唐國治鍾麟同砲隊學堂學生縣丞銜張復泰附生張之泮均請以縣丞不論雙單月歸部遇缺即選步隊敎習廪生梁汝澤請以訓導不論雙單月儘先選用砲隊學堂學生從九銜李鍾岳請以從九不論雙單月儘先選用步隊學堂副監督花翎留直儘先補用都司徐邦傑請免補都司以遊擊仍留直隸儘先補用德文學堂教習守備用儘先千總閻永陞步隊學堂敎習藍翎儘先千總盧永祥均請免補千總以守備儘先補用

新撫抵蘇　○駐蘇採訪使飛函云新任蘇撫德靜山中丞由贛赴甯將次到吳等情歷誌本報茲悉新撫行轅預由三首縣飭令辦差家丁將應用什物置備齊集並令懸燈結彩以昭誠敬及初八日首府彭太守總捕劉司馬長元吳三大令偕同曾常兩

參戎乘船出關迎迓蘇撫標水陸營勇亦均振隊而出分駐楓橋一帶鵠候旌麾十初十日晨憲舟甫進滸關各健兒排列河干鳴鑼致敬隆隆之聲震動遠近少選憲舟抵葑門外接官亭大碼頭藩憲聶方伯以下各官均先後登舟呈遞手版恭安謁見中丞一一傳進晤談片刻及貓晴轉午時首府三縣等卽飭排齊儀仗恭請進轅中丞卽乘輿入城暫駐行轅各官等亦皆散歸至次日午後升任川督奎樂峰制軍赴行轅投刺合郡紳士等亦皆乘輿赴轅拜謁如儀其接篆之期聞已定於本月十二日子刻云

局員留辦 ○蘇垣六門總局係合城進出各貨報捐納稅總滙故辦理是差者非精明廉幹素副衆望者不可前次總辦是局者爲馬玉田司馬繼因機戶鬧事不洽輿論隨改委現當是局之候補府王琛峯太守毓莘接辦太守蒞差以來勤勞卓著今屆期滿應須撤回現署臬憲牙釐局總辦朱竹石廉訪特令留辦一年以資熟手

分糶便民 ○蘇垣自運到湘贛官米由藩憲聶仲芳方伯撥給三首縣設局平糶等情歷誌本報茲悉所撥官米各縣均領一萬石按日自辰至酉任憑赴糶惟元和一局係借雙塔寺前貢院開糶是處地方偏僻雖經出示而鄉民來城告糴者仍難尋覔是以按日發糶之數較長吳兩縣爲少施潤齋大令見此情形擬借皮市街北天后宮另設一局以便居民就近往糴

郵銀停給 ○蘇省採訪使函云各省水陸各營兵丁如有病故營次者每名例給郵銀四兩江蘇一省向由該管營官移知蘇藩司請領轉給以示體恤現在庫欵支絀疊經兩江督憲劉峴帥通飭各屬査有可裁欵項務令實力删除以裕度支藩憲聶仲芳方伯接奉憲飭査有此項銀兩似可停給亦於前日詳經督憲批准卽令停給以本年春季爲始一律截止隨於本月中行知各營一體遵照

匪徒何多 ○蘇垣葑門內天賜莊後面地甚荒僻一至夜間卽人跡稀少是以匪徒每得潛踪於此前晚二鼓後南路總巡錢乙樓大令親至該處巡夜瞥見空場亂草中有青布包頭狀貌兇惡者六七人在彼指手畫脚喃喃私語見有人來咸蹲身而下默無聲息大令以其形跡可疑知非善類乃飭令局差巡勇等一擁上前大聲喝拿該匪等卽四散奔逃差勇等以時在黑夜恐遭暗算亦不敢窮追惟在草中撿出匪徒遺下之鐵尺一根長二尺許大令命卽帶回局中次日特傳齊各圖地保諭知此事並令以後須加緊防緝如有疎忽定卽嚴究不貸

聚賭又見 ○蘇垣元妙觀中各道房密室深藏頗堪聚賭每有牧猪奴輩約集四五人合出番佛一尊爲羽士壽隨得借山房藉作樗蒲之戲該道等亦皆視爲利藪樂得爲之如財神殿文昌宮機房殿三元閣眞人殿觀音閣等處每日有十數檯前經前署元和縣郭子華大令嚴禁聚賭此風得以少息現大令於上月初調任武進若輩遂故態復萌矣

蘇藩轅抄 ○八月初七日四品京堂前湖南學憲江標辭行赴都　升授蘇臬憲陸　昨日通知在院辭赴北上　陛見　候補道黃立鼇辭行赴四川　陽湖縣高承惠稟知交卸回省　知縣王熙宇銷解金陵餉差　又徐樾稟知奉撫憲飭知奏調赴四川差委　又李玉方領江下游釐局來　震澤縣訓導陳洵慶吳江來稟謝調署丹徒縣訓導事　委署靖江縣典史高彥龢稟辭赴任　縣丞葛炳庚稟知由湖南辦米回　臬憲朱明日銜期止轅

文旌將莅 ○武林訪事友函云新簡浙江學政唐春卿閣學現巳　陛辭出都將次到省仁錢兩邑尊特飭差在湖墅新碼頭預紮彩亭恭備迎迓學轅文巡捕許培身少尹亦巳束裝前赴清江浦迎接矣

溫府易員 ○浙省採訪使函云溫州府知府王雪廬太守現奉藩憲調省另有差委其篆務卽委卽補府潘太守祖頤前往署理惟潘太守現爲防軍局粜銀元廠提調所遺差務聞另委周笠舸太守往承其乏以便潘太守卽日馳履新任

兇犯已獲 ○紹興餘姚縣焚毀土藥捐局各情迭紀前報茲悉此案巳獲兇犯三人前奉省憲委往查辦之傅少卿太守[illegible]前亦已回省銷差并稟明一切云

前倨後恭 ○甬友手翰云奉化人王某巳獲一衿近年因學得愛皮西提等幾個西字居然夜郎自大前日因勒某姓書寫筆據牽涉教門中人當經教牧高雪山面告道憲吳福茨觀察札飭鄞縣畢勛閣大令將王拘案訊究王至此猶大言不慚嗣見來勢頗大遂亦俯首帖耳挽人哀求從寬發落王之前倨而後恭夫亦可笑也巳

賭匪獲案 ○松郡北鄉塘橋一帶賭風既盛賭匪自多屢有劫人勒贖情事前月之杪經婁縣屈吉士大令向營借兵數十名幷嚴飭幹差潛至該處捉獲賭匪兩人械繫而歸隨加刑訊想該賭匪等此後當知所恐懼矣

電稟欽犯脫逃 ○欽犯康有爲乘太古洋行之重慶輪船由津來滬在吳淞口被英兵輪愛四克兵頭攜去以致無從拘拿各情迭詳本報道憲蔡和甫觀察以康有爲既被英人藏匿卽飭邑尊黃大令轉飭縣差至大同譯書局拘提局主梁啓超卽梁卓如詎亦早巳逃逸祇將局夥張其明等五名拿縣研訊仍無著落是以道憲蔡觀察特於前晚將以上各情電稟南北洋大臣請爲核示

迎來送往 ○新簡江蘇臬憲陸春江廉訪將次由京來滬上海縣黃愛棠大令特派差在南市大碼頭預備迎迓直至昨晨廉訪乘坐官舫安抵碼頭道憲蔡觀察邑尊黃大令以及文武印委各官咸往恭迓俄而廉訪舍舟登陸乘軒入城分赴各衙門答拜旋仍返舟駐節 ○松江府張子虞太守來滬等情巳紀本報茲悉太守因有要公巳於前晚買棹向蘇垣晉發滬上印委各員咸至碼頭恭送如儀

開除巡勇 ○滬北淞滬鐵路所雇巡勇類皆就近華人所充邇因辦公不甚勤奮爲總辦蔡二源太守察知擬將各勇一律開除另募印度人充當俾沿途常川照料以免始勤終怠之弊

欠銀被控 ○梁福卿前投法公堂控吉祥街宏昌莊期票銀二十一兩六錢向索不付等情經朱明府准詞飭將該莊主莊錫壽提到訊問供稱此票係被往來人家借去逃逸況此事早巳存案登報求鑒官命將銀繳存公堂飭梁將付票人繳案質訊前期梁偕同朱福卿到案朱稱此票是陸漢章付下轉付與梁幷有陸信呈電官以其中顯有不實不盡着將朱管押俟交到陸後再訊至昨日明府又面諭包探謂巳査明此票的係梁代人包討若不將陸交到不能水落石出仍着朱赶緊將陸交案質訊核辦

差提地販 ○義國某洋商前控地販王梅生嚴桂蟾鄒小軒延不交地等情當經英讞員鄭大令飭提會訊在案昨日復由鄭大令飭差徐升將王等提案訊辦

多字誌正 ○昨日本報所記國聞報述李傅相開除總署傳聞一則第九行內此又一說也句多一有字合行誌正如右

利康號

現有續到新奇玩物花色甚多不及細載定價克己批發更廉

本號開設英大馬路巡捕房間壁自運洋廣雜貨鐘表洋琴新式保險吊攏洋燈時式水鑽鈕扣花邊香水香皂洋傘絲巾絨織各種新奇玩物呂宋茄門雪茄香烟紙烟嘴洋刀皮夾千里鏡眼鏡光攏鏡各種鉛筆墨水筆貨凡豪紳商賜顧以及各處零躉批發請認明本號招牌爲記是荷謹先行摘錄鐘表價目數種於後 魚尾鐘每只四元 噴銀表每只二元五角 方打簧每隻四元 花磁面擺鐘每只四元 金表每只六元 新樣表殼每只一角 又分各種異樣掛擺鏡面鐘花色甚多不及備載價甚便宜請認明本號看方信不誤 英大馬路泥城橋東首利康號啟 也此佈

揚州起首老店 分設上海洋涇浜 真老戴春林 花粉號 辨明假冒

本號始創揚州鈔關門內埂子街三百餘年精製各種花粉香貨久已四遠馳名近有假冒本號招牌以低貨混充希圖漁利諸士商一時真假莫辨故本號分設上洋二馬路晝錦里只此一家別無他處賜顧者認准本號招牌庶不致悞兼運五彩銀綫浪珠水鑽掛發光衆格外克己特此聲明

上海 裕源恒 新到美國頭等奇樣留聲機器

本號開設棋盤街北首朝南門面自運美國新樣大小唱戲留聲機器各國金銀鐘表新式水占珠邊金表各式八音洋琴千里鏡及各種衣鏡金銀絲眼鏡各種新樣保險掛燈磁花素盃盆時式珠邊閃光花邊新奇鈕扣各色玲瓏雜件凡零躉批發◉官商賜顧無不格外從廉以廣招徠◉分設蘇州清洋涇大馬路雜貨公司照申公道◉上海裕源恒謹啟

萬湧源金腿號遷移拋球場北後馬路

本號向在棋盤街以歷多年自製金華本莊茶腿官禮南北金腿兼運各省印花名茶松花彩蛋久遠馳名蒙 惠顧諸君素贊價廉物美今遷移拋球場北首 士商賜顧認明本號招牌庶不致悞

開胃安睡固精戒烟神糖說

耀華主人秘製王道球粉糖誓爲中國二十一行省吸食洋煙人湔除其害所謂龍涎香人參片與及煙灰精粉一律不沾染毫釐可以質諸天地鬼神而無疑也此糖由本年五月至今購者數千人戒除者不知凡幾耀華主人初意只知此糖爲戒煙之神藥實不知其中尚有許多好處茲由買客陸續來信始知食糖之後不燥不熱開胃安睡固精解積凡欲戒者無論人之老少貴賤與體之强弱食之無不立戒戒後飲食加增精壯數倍實戒烟藥品中之希世奇珍也目下秋涼正合有志戒煙者之一試購者請至大馬路拋球場耀華照像號購取○一在四馬路杏花樓寄售○一在香港蘇杭街南昌紬緞號寄售○一在漢口花樓同昌照像號寄售倘告白上並未指名寄售者便是假冒 耀華主人謹識

關成康平湖輪船准於八月初八日開駛

啓者本局自備堅快輪船逢雙日十二點鐘由申至平每逢單日十二點鐘由平至申風雨不更快船之寬暢應酬之週到與別家不同也申局設東門外渡船弄口松江西門外天仙茶樓內平湖[illegible]賜顧至本帳房買票可也 松江輪船局內平局

古今算學叢書告白

算學爲時務之根本實學之準繩是書劉振愚舍人偏覽又請華若汀太守沈立民上舍葉子成茂才暨虞琴一尹劉埧生茂才王小舫敎習王南蒼孝廉崔聘臣廣文王翕庭孝廉汪犀園刺史詳加校勘書分七門現已印出象數一門八月後出樂律兵法格致三門臘月後出天文經史三門共一千餘卷訂三百本每部價洋五十元八月買者六十元臘月七十元決不減價○寄售處◎上海製造局廣方言館後馬路公估局棋盤街點石齋◎局馬路格致書室◎京城國子監南學正管學官虎坊橋官書局玻璃廠修文堂◎黑龍江輿圖通志局◎山西省商務總局◎廣東點石齋◎汕頭協茂行◎蘇州江蘇官書局◎江陰南菁書院◎蕪湖福成緞號◎江西省新泰厚票號◎九江同順緞號◎湖南省思賢官書局吳大茂

……大遂亦俯首帖耳……多屢有劫人勒贖情事前月之杪經婁縣屈吉士大令向營借兵數十

賭匪獲案 ○松郡北鄉塘橋一帶賭風既盛賭匪自多屢有劫人勒贖情事前月之杪經婁縣屈吉士大令向營借兵數十名并嚴飭幹差潛至該處捉獲賭匪兩人械繫而歸隨加刑訊想該賭匪等此後當知所恐懼矣

電稟欽犯脫逃 ○欽犯康有爲乘太古洋行之重慶輪船由津來滬在吳淞口被英兵輪㪅四克兵頭携去以致無從拘拿各情迭詳本報道憲蔡和甫觀察以康有爲既被英人藏匿卽飭邑尊黃大令轉飭縣差至大同譯書局拘提局主梁啓超卽梁卓如詎亦早已逃逸祇將局夥張其明等五名拿縣研訊仍無著落是以道憲蔡觀察特於前晚將以上各情電稟南北洋大臣請爲核示

迎來送往 ○新簡江蘇臬憲陸春江廉訪將次由京來滬上海縣黃愛棠大令特派差在南市大碼頭預備迎迓直至昨晨廉訪乘坐官舫安抵碼頭道憲蔡觀察邑尊黃大令以及文武印委各官咸往恭迓俄而廉訪舍舟登陸乘軒入城分赴各衙門答拜旋仍返舟駐節 ○松江府張子虞太守來滬等情已紀本報茲悉太守因有要公已於前晚買棹向蘇垣晉發滬上印委各員咸至碼頭恭送如儀

開除巡勇 ○滬北淞滬鐵路所雇巡勇類皆就近華人所充邇因辦公不甚勤奮爲總辦蔡二源太守察知擬將各勇一律開除另募印度人充當俾沿途常川照料以免始勤終怠之弊

欠銀被控 ○梁福卿前投法公堂控吉祥街宏昌莊期票銀二十一兩六錢向索不付等情經朱明府准詞飭將該莊主莊錫壽提到訊問供稱此票係被往來人家借去逃逸況此事早已存案并報求鑒官命將銀繳存公堂飭梁將付票人繳案質訊前期梁偕同朱福卿到案朱稱此票是陸漢章付下轉付與梁并有陸信呈電官以其中顯有不實不盡着將朱管押俟交到陸後再訊至昨日明府又面諭包探謂已查明此票的係梁代人包討若不將陸交到不能水落石出仍着朱赶緊將陸交案質訊核辦

差提地販 ○義國某洋商前控地販王梅生嚴桂蟾鄒小軒延不交地等情當經英讞員鄭大令飭提會訊在案昨日復由鄭大令飭差徐升將王等提案訊辦

多字誌正 ○昨日本報所記國聞報述李傅相開除總署傳聞一則第九行內此又一說也句多一有字合行誌正如右

利康號

現有續到新奇玩物花色甚多不及細載定價克己批發更廉

本號開設英大馬路巡捕房間壁自運洋廣雜貨鐘表洋琴新式保險吊攏洋燈時式水鑽鈕扣花露香水香皂洋傘絲巾絲襪各種新奇玩物呂宋茄門雪茄香煙雪茄嘴洋刀皮夾千里鏡眼鏡光擺鏡各種鉛筆墨水等貨凡蒙紳商賜顧以及各處零躉批發請認明本號招牌爲記是荷謹先行摘錄表價目數種於後魚尾鐘每只四元鑲角夾金表每只六元新樣表殼每只二元五角方打簧鐘每只三元八角音鐘每隻四元花磁面擺鐘每只四元一角四分各種異樣掛擺鏡面鐘花色甚多不及備載價甚便宜請認明本號看方信不誤 特此佈 英大馬路泥城橋東首利康號啟

揚州起首老店 分設上海洋涇浜 眞老戴春林花粉號 特此聲明假冒

本號始創揚州鈔關門內埂子街三百餘年精製各種花粉香貨久已四遠馳名近有假冒本號招牌以低貨混充希圖漁利諸士商一時莫辨故特佈告遐邇本號分設上洋二馬路畫錦里只此一家別無他處賜顧者認准本號招牌庶不致悞兼運五彩銀線浪珠水鑽批發格外克己特此聲明

江海 裕源恒 新到美國頭等奇樣留聲機器

本號開設棋盤街北首朝南門面自運美國金銀鐘表新式水占珠邊金表各式八音洋琴千里鏡及各種衣鏡金銀絲眼鏡各種新樣保險掛燈花磁花素盃盆時式珠邊閃光花邊新奇鈕扣各色玲瓏雜件凡零躉批發◉官商賜顧無不格外從廉以廣招徠◉分設蘇州渭洋北大馬路維德公司照申公道◉上海裕源恒謹啓

萬湧源金腿號遷移拋球場北後馬路

本號向在棋盤街以歷多年自製金華本莊茶腿官禮南北金腿兼運各省印花名茶松花彩蛋久遠馳名蒙 惠顧諸君素贊價廉物美今遷移拋球場北首 士商賜顧認明本號招牌庶不致悞

開胃安睡固精戒烟神糖說

耀華主人秘製王道球烟糖誓爲中國二十二行省吸食洋煙人湔除其害所謂能涎香人參片與及煙灰精粉一律不沾染毫釐可以質諸天地鬼神而無疑也此糖由本年五月已今購者數千人戒除者不知凡幾耀華主人初意只知此糖爲戒煙之神藥實不知其中尚有許多好處茲由買客陸續來信始知食糖之後不燥不熱開胃安睡固精解積凡欲戒者無論人之老少貴賤與體之強弱食之無不立戒戒後飲食加增精壯數倍實戒烟藥品中之希世奇珍也目下秋涼正合有志戒煙者之一試購者請至大馬路拋球場耀華照像號購取○一在四馬路杏花樓寄售○一在香港蘇杭街南昌紬緞號寄售○一在漢口花樓同昌照像號寄售倘告白上並未指名寄售者便是假冒 耀華主人謹識

新關 成康平湖輪船准於八月初八日開駛

啓者本局自備堅快輪船逢雙日十二點鐘由申至平每逢單日十二點鐘由平至申風雨不更快船之寬暢應酬之週到與別家不同也申局設東鐵馬路南東福興里口寄記局內於十六舖松江輪船局內平局設東門外渡船弄口松江會館門外天仙茶樓內倘蒙賜顧至本帳房買票可也

古今算學叢書告白

算學爲時務之根本實學之津梁是書劉振愚舍人偏收又請華若汀太守沈立民上舍葉子成茂才暨廣學尹劉埙生茂才王小舫教習王雨蒼孝廉崔聘臣廣文王翕庭孝廉汪犀圃刺史詳加校勘書分七門現已印出象數一門八月後出樂律兵法格致三門臘月後出天文紀史三門共一千餘卷訂三百本每部價洋五十元八月買者六十元臘月七十元決不減價○寄售處○上海製造局廣方言館後馬路公估局棋盤街點石齋○局馬路格致書室○京城國子監南學正管學官虎坊橋官書局玻璃廠修文堂◎黑龍江輿圖通志局◎山西省商務總局◎廣東點石齋◎汕頭協茂行◎蘇州江蘇官書局◎江陰南菁書院◎蕪湖福成綢緞號◎江西省新泰厚票號◎九江同順綢緞號◎湖南省思賢官書局吳大茂洋貨號詹彥文墨莊◎漢口詹彥文墨莊◎杭州馬市街懷善堂書廬◎古今算學書錄四本實九角◎上海二馬路跑馬廳對過算學書局啓

德昌質滿衣另設南首平價自售

本質昔年滿當零售早蒙賜顧者咸稱便宜今又逐日新出應時各色綢緞棉夾單衣服及粗細皮襖因滿售太多故而格外克己一律照本出售定價每兩實洋一元老少無欺惟本質房屋無多故另擇本質之南打狗橋之北卽德元館隔壁設櫃零售惟概無外欠銀錢等情如蒙 惠顧概叨現交 麥家圈德昌質告白

孔雀老牌

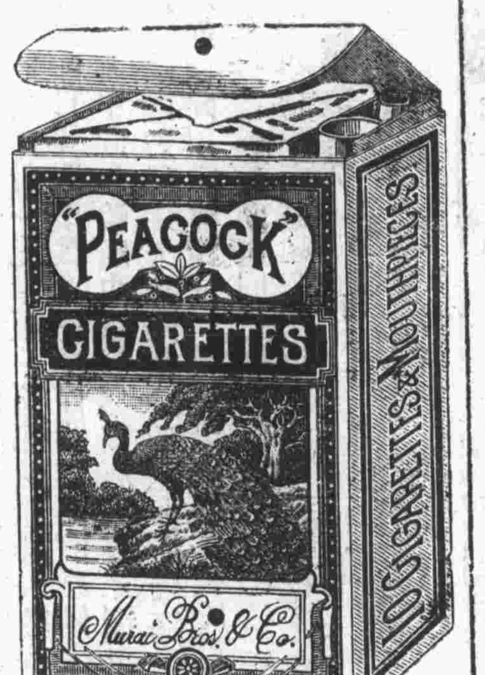

本公司紙卷香烟久已膾炙人口聲譽鼎盛銷路日廣皆由中外紳商賜顧所致不勝感荷本公司精益求精此次斟酌盡善每枝增烟葉十之三又請太醫院醫學博士和以貴重靈藥香味清美有裨衛生吸之可避一切瘴毒至價目則仍依舊庶於各位盛情聊報萬一伏請賜顧者認明孔雀招牌隨地購吸勿與他家松鶴等混視是幸 此佈

各埠批發處

京都後門外毓眞銀樓
天津賴天生德號
天津聚興成號
烟臺通順和號
平湖華英久記大藥房
杭州大井巷寶太和
各處中英大藥房
蕪湖田中號
漢口黃陂街公估行景慶齋
漢口東肥洋行
蘇州青陽地本公司批發所
蘇州觀前街本公所分行
蘇州閶門外本公司分行
揚州小東門外大街本公司批售處
揚州書唱街中本公司分行
長沙省青石橋爵祿齋帽店
寧波江北岸賽蓬萊

上海泗涇路

村井紙烟公司

倘有輕粉升霸劫藥合丸天誅地滅

七代祖傳懷德堂包醫外科花柳毒門活人無算天下馳名近有假冒須認明上洋六馬路潮陽樓西十二家煤炭店隔壁

本堂在申臨證兩十餘年專治男婦楊梅結毒小便腫爛橫痃魚口尿管血淋五淋白濁痔漏疳瘡廣瘡及上攻頭面損形爛鼻咽喉腫痛四肢瘋癱一切極重極險重症○本堂實可包治限日痊愈永無後患常不是誇口本醫士治驗多年見多識廣與年幼無知不學無術者不可同日而語也○掃毒散○堪春丸○橫痃魚口內消丸○每大匣洋一元○小匣……生肌丹○神效婦女白帶丸○……斷根丸○懸瘡收口五金丹……

新開鴻福棧

本棧在後馬路寶興里內新設高大洋樓房間寬雅男客女眷各分房間室所並置會客官廳仕商賜顧無論久居暫寓茶飯使役供應週全專寫各口輪船客票代爲報關上稅裝儎貨物兼顧內河民船水脚格外相宜凡通商長江天津廣東等處專派妥友在彼招接貴客到埠又派棧夥照料行李不致挑夫擾累遺失等情如蒙 惠臨請認明本棧招牌庶不致悞特此登報 鴻福棧啓

各樣鳴戲機器

本行在外洋各廠有名技師精造孔雀翠鳥自能飛舞作鳴與生鳥無異今有點砲能爆能於每點每刻其鳥自鳴抑揚可聽娛人心目此異奇巧之物也再有打鐘金表無須手撥自能打點打刻與鐘無二各式洋磁人物等玩器並有銀五味架刀叉器等大餐檯擺設以及金銀鑽石珠表鐲頂上金鋼鑽戒指耳環一切新樣首飾大小着衣鏡双單千里鏡金銀絲眼鏡挑戲打鐘八音琴風琴異樣臺燈輕快脚踏車以及風雨寒暑等表一應全備凡蒙貴紳商賜顧其價格外克己以副雅愛請至英大馬路拋球場東首卅八號三層樓洋房內無快利洋行

江督轅抄 ○八月初四日江甯縣王稟知赴下關查勘基地 知縣黃彝凱稟知奉府委上元帮審差 羅忠灝銷育嬰堂差 新授江蘇撫臺德到會江西來○初五日新授江蘇撫臺德會 辦水師學堂候補道柯稟知考試練船畢業學生 署徽甯道張佩緒 分發江蘇試用知縣楊昌祥由京來稟到 通判王萬選銷假奉示補繕寫履歷 知縣徐福增稟知寶應任交代正雜各欵均已算結 辦東臺厘捐知縣杜召棠專差叩謝留辦 同知龍佐才 通判羅汝霖 先鋒官陳駿徐俊森 焦山炮臺官唐悌雲叩謝奉委隨往日本閱操 巡檢倭什洪額稟到由湖口接撫臺回 凌文司稟辭赴蕪湖米厘查核差 戶部主事胡祥鎔由京來 江西撫轅武巡捕守備唐埭又千總黃曜斌隨撫臺來○初六日新授江蘇撫臺德差帖辭行 署徽甯道張佩緒 淮揚道謝元福到 辦城內外保甲候補道袁 揚州陞工局候補道丁葆元 陸師學堂候補道錢叩謝明保 特用道阮叩謝保舉使才 候補道范銷商務局差 許元章由江西回銷假 先鋒官陳駿龍復森焦山炮臺官唐悌雲均見 振武軍後營王國權傳見 知縣沈兆禔稟知奉撫憲行知派甯差委 撫院文巡捕乘監印官差縣丞恩厚稟到即稟辭 從九江龍見奉示驗看 江蘇試用巡檢程韡稟到

扭控竊貨 ○張顯卿在法界德銘里開設源愼東洋莊用夥馮瑞生秦葵生等詎馮近忽將老沙遜二箱毛巾棧單竊逃被張查悉後即至該棧關照阻止而毛巾早已被馮出去昨日張忽與馮途遇扭至法捕房捕頭詢問之下馮供棧單係秦付下貨亦出交與秦捕頭命押候解堂訊究

繳洋完案 ○滬南三泰碼頭同盛什貨店主婦柯嚴氏前曾扭送前夫之子屠阿榮至廿三七舖巡防局喊控違忤由盛二尹訊供飭氏抖竹梢痛加責儆並候送總巡局究辦等情已記前報茲悉屠阿榮後向二尹再三苦求願將所取其母之洋念五元減半呈繳乞免移送二尹准之前日盛二尹升座復訊屠阿榮即將英洋呈案柯嚴氏亦投案候示二尹判將屠再責二百板與洋一併交氏領回管束完案

飭提地販 ○日商宦相寺貞彥近買滬北拔維宴絲廠買辦沈子雲田畝因單地不符稟請道憲飭縣提追前日已由上海縣黃大令飭差倪德協同英廨差役吳春及捕房包探將沈拘獲解入城中押候訊究

花縣琴聲 ○寡婦徐張氏前在上海縣控夫弟杏春覇吞田房等情一案前日復經帮審委員李二尹升堂研訊徐張氏供故夫添仁自幼由翁姑螟蛉杏春乃姑親生今翁棄世遺有房屋五間良田十七畝皆遭杏春覇吞爲此央婿之寄父胡蘭谷作抱投案呈控小婦人生有一子年祗八歲求請作主質之徐杏春供故兄添仁曾由父親分給田二畝房一間今兄嫂聽唆詣案妄控乞斷徐阿生供杏春乃小的之姪徐張氏此次實聽胡蘭谷唆弄成訟是實周松濤供係杏春之母舅餘詞含混胡蘭谷供張氏因被杏春欺侮乞小的作抱控告惟小的與氏並非親戚知錯求宥二尹得供以徐張氏之夫在日曾分得田房今不能再有瓜葛胡蘭谷唆使寡婦興訟實屬不合判責三百板着具不再唆訟結餘人分別叱退了案○王茂榮控諸笛州蔣桂廷吞沒股本等情前日經李二尹提集訊鞫王供向開香粉店爲生前與師兄諸笛州及蔣桂廷股開店舖諸等得二股半小的得五股每股計銀五十兩去年諸笛州不將帳目開送至今春即私下推併與蔣伊即停歇況母親有存項錢二百千每月收利一千文亦遭吞覇爲此控求追究諸笛州供與王等股開漢龍山香粉店由小的執事今因乏力推併與蔣正月初三曾將帳分別交清而後返家王母即小的師母從無存欵實未覇吞乞鑒蔣桂廷供與諸相同二尹得供以原被各執判令原差協同三人將帳算明限五日稟覆再核

英公堂案 ○東洋人柯穀甘投控方木生竊取伽楠香朝珠請究問官判責二百板枷號一月○包探徐榮珊稟葉阿榮行竊王連寶英洋七十二元請究問官判責二百板押捕房一月○王金生控戴連生竊取黃豆三担由李錦堂收贓請究問官判戴責二百板李罰洋三十元○洋人控周桂桂塡泥違章問官判罰洋三十元

法捕房發落 ○昨晨朱森庭明府蒞捕房會同鈕副捕頭發落○又蔡銀和欠租洋五十三元李兆林欠租洋三十三元陳祥生欠租洋三十三元均着照欠洋數一元掌頰一下除陳開釋外蔡李再各押半月○錦記銅錫店主項子京虧欠啓豐正康等莊銀七千餘兩提訊管押在案昨日提問項供求恩交保問官未准飭候今日解堂傳原告核奪

美捕房事 ○甯人某甲向爲輪船生意挈眷僑居美界永翔里內生有一子雖甫及陸耶懷橘之年而聰穎異常以故愛如拱璧前晚偶在門前嬉戲轉瞬間忽已走失無蹤偵騎四出形影毫無不得已奔至捕房請緝未識果能珠還合浦否○黃浦灘某洋房內豢有韓盧數頭兇惡異常向用鐵鍊鎖住前晨偶失防範突被脫環而出咆哮狂噬遽將途行之小工王瑞林脚骨咬傷一時血流如注痛不可忍無奈雇車投控捕房飭送同仁醫院療治再核○鎮江人王茂春向與甯波人趙永全仝居於楊樹浦美新街第弍百九十一號屋內日前趙因事他出王竟頓起不良潛將其衣箱銀洋等物席捲而逃迨趙查悉無奈奔赴捕房昨日經金包探在下海浦小菜場將王拘獲押候弔贓解究

九代祖傳 **濟世局王蓉甫崇治外科毒門**

醫製瘋癬一切外科各症 … 秘製各種丸散療治內外雜症無不奏手神效久已四遠遍知 不再發可保生男育女永無遺毒之憂功難盡述如有前醫誤服升丹輕粉及五寶倒提丼癧條等藥以致終身纏綿不愈積久外攻甚至損形壞質傷筋穿骨其苦無可 … 如患此症速來診治限日斷根永無後患本局心存濟世確有把握用敢 … 貴客倘如不幸沾染以上各症速至本局對症發藥限日全愈除根永 … 局設新北門內北香花橋南首第六家便是 只此一家並無分出

北洋醫學堂告白

北洋醫學堂前於光緒十九年所招頭二兩班學生現已考滿派往水陸各軍當差每月薪水銀五六十兩不等現在添招三班學生倘有已習洋文能讀英文醫書年在二十五右身家清白者先赴上海鐵路總公司 黃贊廷太守處或 電報滬局唐露園明府處報名俟定考期再行登報幸勿觀望此佈

上洋只此一家 開設四馬路中 市後天香對門

姑蘇稻香村

本號主人不惜工本親自細心考究揀選上品菓料配用超等洋麵台灘近因冒牌甚多故精益求精盡善盡美特將各貨格外加料與衆不同以別眞僞專辦官禮名點南腿雞絲杏仁玫瑰荳蓉五仁月餅乾濕蜜餞五香熏魚玫瑰椒鹽九香瓜子蓮子各種名鱷魚肉雞絲南腿蝦鬆清水冰糖松子棋糕南北雜貨一應俱全凡蒙仕紳賜顧者認明本號招牌大理石櫃抬爲記庶不致悞

江浙一等相家鄭文斗

能知三代榮枯決斷終身禍福館廣四馬路石路北首西同芳里天成棧相金三角○後面又通三馬路同安里隔壁天成棧每日九點鐘起五點鐘止過時不候

滬源泰珠寶玉器銅錫器二價

敬啓者交易以公平爲本貨眞價實方足取信於人竊見珠寶玉器一業往往招徠信口邀索善價不顧貨之高下顧客不敢交易還價爭多論少相去懸遠殊非正經生意之道今本號特出新裁創立不二價之法預將各項貨物分別優劣按照時值評定價碼以便 貴客遠購定價劃一格外克己既省計較之繁並徵招徠之實如或不合任憑退換紳商士女光顧者請移玉至上海新北門城內朝西門面第七家便是此佈

專售大小鉛字

本館專鑄大小新式活字銅模鉛板精印中西書籍日報章程一切仿單並代辦各種印書機器價廉物美中外馳名如代印之書言格致無錫新聞等報紙張精潔字畫清秀素蒙 賞鑒家稱許且近來各省 大憲所辦機器銅模鉛字大半購自本館足見貨物精良故能遠來近悅源源不絕 仕商賜顧請至北京路美華書館西首秋字第四十一號內面議如欲辦機器鉛字及托印報章等訂日取件無悞價值公道以廣招徠此佈 上海商務印書館啓

釋疑

邇者道路謠傳我耀華與人股開某某照像店於英大馬路東西二處而我耀華實無分枝合股等情或有不稱職者數輩辭出後冒竊我耀華皮毛集貲自爲之也復查甯波長江數處竟有全冒耀華二字以冀魚目深願賜顧者審之 抛球塲亨達利對門耀華啓

呂氏秘製各種靈效眼藥

閃電散 **丹旭散**

甯波大沙泥街呂樵翁男子珊儒理眼科○分設上海英界二馬路中市石路相近鼎新里西第二朝北石庫門內

絳霞散 專治多年老障攀睛善治紅白障等症 **朗月散** 專治努肉珠障等症善治內障兼能還光

甘露散 專治一切目疾善治小兒五疳目疾 **紺雪散**

碧雲散 善治爛眼善治時眼紅種流泛 **元霜散**

靈效眼藥每小瓶兩角大瓶拾角 … 角外埠函購信力自給近多假冒賜顧宜認紅招牌庶不致悞門診兩角出診面議兼售重印呂氏眼科易秘醫書每部三角分寄蘇州胥門侍其巷小教塲側司徒公館內祖少塘先生處批發格外公道

麗華照像放大公司

金風薦爽玉宇生涼喜單袷之輕颺及時行樂試畫圖之名廉於取値非徒特厚儲資本集股充盈實足誇功具才思入神高妙也尤自信者細心研究既疵累之全捐秘訣相傳毛皮之不襲以視虛張聲勢弄成醜相以愚人者相去何止霄壤哉敬告諸公請來惠顧行見鬚眉皆肖如繪神奇胃勁之眞咸瞻含玉其相直軼着色寫生之妙邁臨五跡所翹盼焉 上海大馬路泥城橋境點石齋對門麗華照像放大公司謹啓

中西大藥房

補益牛肉汁

… 一增乃法國… 法 … 士創製 …

麥精魚肝油

魚肝油爲治療瘵補虛損之聖藥也人所共知茲格致家驗得麥中有精能養胃和中配入魚肝油補功尤大病後及癆者日常服之不但身軀肥胖而且健飯多力故知樂君臣佐使確有証據考本草載大麥益氣調中補虛損壯血脈如 … 消渴除熱益氣 … 中補 … 壯 … 益顏色精久食頭髮不白 … 中合 … 肥 … 春 …

法捕房發落　○昨晨朱森庭明府蒞捕房會同鈕副捕頭發落○又癸銀和欠租洋五十三元李兆林欠租洋三十三元陳祥生欠租洋三十三元均着照欠洋數一元摯頰一下除陳開釋外蔡李再各押半月○錦記銅錫店主項子京虧欠啓豐正康等莊銀七千餘兩提訊管押在案昨日提問項供求恩交保問官未准飭候今日解堂傳原告核奪

美捕房事　○甯人某甲向爲輪船生意挈眷僑居美界永翔里內生有一子雖甫及陸郎懷橘之年而聰穎異常以故愛如拱璧前晚偶在門前嬉戲轉瞬間忽已走失無蹤偵騎四出形影毫無不得已奔至捕房請緝未識果能珠還合浦否○黃浦灘某洋房內豢有韓盧數頭兇惡異常向用鐵練鎖住昨晨偶失防範突被脫環而出咆哮狂噬遽將途行之小工王瑞林脚骨咬傷一時血流如注痛不可忍無奈雇車投控捕房飭送同仁醫院療治再核○鎮江人王茂春向與寧波人趙永全仝居於楊樹浦美新街第弍百九十一號屋內日前趙因事他出王竟頓起不良潛將其衣箱銀洋等物席捲而逃迨趙查悉無奈奔稟捕房昨日經金包探在下海浦小菜場將王拘獲押候甲驗解究

九代祖傳　濟世局王蓉甫嵩治外科毒門

醫般瘋癬一切外科各症言難盡述祕製各種丸散療治內外雜症無不奏手神效久已四遠週知　貴客倘如不幸沾染以上各症速至本局對症發藥限日全愈除根永不再發可保生男育女永無遺毒之患功難盡述如有前醫誤服升丹輕粉及五寶倒提丹癘條等藥以致終身翳縮不愈稍久外攻甚至損形壞貌傷爛穿骨其苦無可勝言如患此症速來診治限日斷根永無後患本局心存濟世德有把握用敢擔保　局設新北門內北香花橋南首第六家便是　只此一家並無分出

本局在中有餘年歷傳至今已及九世祖傳良方與衆不同包管楊梅毒瘡不拘發於遍身頭面手心脚底骨痛筋骨疼痛疊疊髮落下疳小便紅腫碎爛作痛流膿毒結橫痃魚口便毒五淋小便流濁尿出作痛甚者痛如刀割尿後下血經驗論淋濁等症隱露諸疾

北洋醫學堂告白

北洋醫學堂前於光緒十九年所招頭二兩班學生現已考滿派往水陸各軍當差每月薪水銀五六十兩不等現在添招三班學生備有已習洋文能讀英文醫書年在二十五右身家清白者先赴上海鐵路總公司　黃贊廷太守處或　電報滬局唐露園明府處報名候定考期再行登報幸勿觀望此佈

上洋只此一家　開設四馬路中　市[illegible]天春對門

姑蘇　稻香村

本號主人不惜工本親自細心考究揀選上品菓料配用超等洋麵台灣近因胃牌甚者故精益求精盡善盡美特將各貨格外加料與衆不同以別眞僞專辦官禮名點南腿雞絲枸仁玫瑰荳蓉五仁月餅乾濕蜜餞五香熏魚玫瑰椒鹽九香瓜子蓮子各種名饌魚皮雞絲南腿蝦鬆清水冰糖松子楂糕南北雜貨一應俱全凡蒙　仕紳賜顧者認明本號招牌大理石櫃抬爲記庶不致悞

江浙一等相家鄭文斗

能知三代榮枯決斷終身禍福館廣四馬路石路北首西同芳里天成棧相金三角○後面又通三馬路同安里隔壁天成棧每日九點鐘起五點鐘止過時不候

萬源泰珠寶玉器[illegible]

敬啓者交易以公平爲本貨眞價實方足取信於人竊見珠寶玉器一業往往拆舊信口邀索善價不顧貴之高下闊倖僥以欺買客恐受欺矇不敢交易還價爭多論少相去懸遠殊非正經生意之道今本號特出新裁創立不二價之法預將各項貨物分別優劣按照時值評定價碼以便　貴客遴購定價劃一格外克己既省計較之繁並徵招徠之實如或不合任憑退換紳商士女光顧者請移玉至上海新北門城內朝西門面第七家便是此佈

專售大小鉛字

本館專鑄大小新式活字銅模鉛板糠印中西書籍日報章一切仿單並代辦各種印書機器價廉物美中外馳名如代印之昌言格致彙編新聞等報紙張精潔字畫清秀素蒙　賞鑒家稱許且近來各省　大憲所辦機器銅模鉛字大半購自本館足見貨物精良故能遠來近悅源源不絕仁商賜顧請至北京路美華書館西首秋字第四十一號內面議如欲辦機器鉛字及托印報章等訂日取件無悞價值公道以廣招徠此佈

上海商務印書館啓

釋疑

邇者道路謠傳我耀華與人股開某某照像店於英大馬路東西二處而我耀華實無分枝合股等情或有不稱職者數輩辭出後冒竊我耀華皮毛集貲自爲之也復查甯波長江數處竟有全冒耀華二字以冀魚目深願賜顧者審之　抛球塲亨達利對門耀華啓

甯波大沙泥街呂樵翁男子珊儒理眼科○分設上海英界二馬路中市石路相近鼎新里西第二朝北石庫門內

呂氏秘製各種靈效眼藥

閃電散　丹旭散

專治多年老障雲翳紅白等症　絳霞散　朗月散

專治努肉珠障等症善治內障兼能還光　甘露散　紺雪散

專治一切目疾上星善治小兒五疳目疾　碧雲散　元霜散

善治爛淚燥濕眼爛時眼紅絲流弦

靈效眼藥每小瓶兩角大瓶八角外埠函購信力自給近多假冒賜顧宜認紅招牌庶不致悞門診兩角出診面議兼售重印呂氏眼科易秘醫書每部三角

寄蘇州胥門侍其巷小敎場側司徒公館內祖少塘先生處批發格外公道

麗華照像放大公司

金風鷹爽玉宇生涼喜單袷之輕颺及時行樂試畫圖之維肖阿堵傳神茲請駕至本公司鋪陳雅麗無美不臻志在揚名廉於取値非徒恃厚儲資本集股充盈實足誇功具才思入神高妙也尤自信者細心研究既疵累之全捐秘訣相傳作皮毛之不襲以視虛張聲勢弄成醜知以悉人者相去何止霄壤哉敬告　諸公請來惠顧行見鬚眉皆肖如繪神奇胃勁之眞咸贍金玉其相匪軼着色寫生之妙遠臨上趾所翹盼焉

上海大馬路泥城橋塊點石齋對門麗華照像放大公司謹啓

中西大藥房

補益牛肉汁

[illegible]

麥精魚肝油

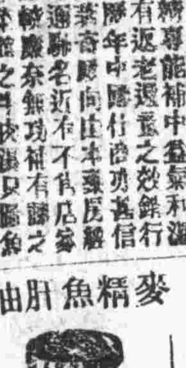

魚肝油爲治癆瘵補虛損之聖藥也人所共知茲格致家驗得麥中有精能養胃和中配入魚肝油補功尤大病後及瘦弱者日常調服不但身軀肥胖而且健飯多力故知樂能消渴除君臣佐使確有證據本草載大麥能消渴除熱益氣調中補虛損壯血脈益顏色久食頭髮不白令人肥壯麥益春況其精乎歷年行銷中國仁濟醫院市先生試驗稱奇治險症虛弱等有再造之功無不化爲強盜補中可致有悞上海四馬路中西大藥房

上品本藥房今有新到賜顧者請認牌號不致有悞

村井紙烟公司新到上等香烟

敬者本公司運製孔雀牌香烟久蒙鑒賞刻聞一切到八鴿牌烟其味清和食之可能解渴兼避一切汚邪之氣蒙　賜顧批零拆均　請移玉趾至泗涇路村井公司帳房

一大衣莊格外放盤公道

本庄開設棋盤街北首選辦各省綢緞皮貨專製時式男女衣服定價每兩七角格外放盤九折誠實無欺以冀　貴客光顧始知便宜如不合式包退回換　本莊告白

徐字君誌謝耀華　主人獨創戒烟糖

余友耀華照像主人施之天資敏悟超絕羣儕ㄝ創一事製一物罔不奇想天開嚮蒙萬善以故耀華照像名振一時技藝精良無出其右曾爲余拍一像放大至五十寸如斯鉅製世所僅見今主人復思得奇方獨創戒烟糖以濟世取其味甜而易下咽也其糖之妙已有杭州某當道卽報登蘇州潛道人述戒烟糖功效者先我言之不復贅月前從揚州抵申浦往謁主人見購糖者踵相接詢而異之因亦購數盒以歸遍試嚮煙友竟效不爽癮且若行所無事爲難能而可貴由是向之不欲戒者亦欣然願戒未十日有三人曾大癮俱戒絕如釋重累其實效如此欲脫黑籍者請問津於耀華主人可謹書數語代誌謝忱上元徐作棟宇君甫拜誌

新式奇燈

此燈用乾電石以水化氣隨卽可點與自來火燈用法相同燈光明亮且遠玲瓏輕捷外路易於携帶如欲分裝枝管運點數十百燈者均可定造今先行試售小燈每盞價銀十兩並送電石十磅添購電石須帶原票每磅價洋一角半一切詳細用法載明發票如蒙　賜顧上海四馬路五層樓向水月電燈批發所購買可也

清眞大興春記茶食老號　加料中秋各種月餅

本號開設數十餘年向係不惜工料久已四遠馳名今者格外考較各料揀選上等之品各貨均用頂上洋籾外加松子氷糖淸水玫瑰各種佳品香料加重配製以期精益求精承　紳商惠顧認明法馬路紫來街口本號招牌庶不致誤茲將月餅名目例右

松子棗泥月餅　松子五仁月餅　松子夾沙月餅　松子葱油月餅　松子黑麻月餅　松子淨素月餅　松子蟾酥宮餅　松子玫瑰月餅　松子薄荷月餅　松子雞油月餅

人和衣莊起首老店

本庄開在棋盤街十餘年深蒙遠近仕商嘉許誠實無欺專定做四季時式男女衣服以及各當滿衣放盤公道門市零售所有細毛皮貨各式衣服綢料酌照當本格外平價發客小□不圖厚利讓與主客便宜以廣招徠倘蒙賜顧請認明本庄招牌庶不致悞此佈聞

稻香村　蘇城南北一分申家

分設上洋英界寶善街中泰和館對門嘴角開張專辦官禮貢點京都爐食馳名餅餌中秋月餅洗沙蛋糕乾濕蜜餞十景糖菓香水甘草瓜子蓮子松糖秘製肉魚雞絲金腿名鬆美味燻魚興化桂圓陳年彩蛋各種送禮品物一應俱全凡蒙　紳商賜顧須認明本號招牌爲記

寄售薮園三種

薮園贅談十四卷庚寅偶存詩一卷壬辰冬與詩一卷合之爲薮園三種係閩中海澄邱孝廉薮園所著是書考證閎通發揮精透博綜羣書問參西學爲近今著作家不可多得者寄存本館代售每部實價洋一元如蒙　鑒賞請移玉至本帳房可也　本館代啓

新開　滙利電氣洋貨號

本號專辦各國名廠電氣德律風各式電線大小電燈乾濕電鈴並軍營中靈機電具兵商輪船用電光燈火等件兼理包裝各路電線德律風各處隘口電雷自運鐘表八音洋琴新到花旗大小留聲機器并長短臘桶洋廣雜貨一應俱全其價比衆格外克己凡蒙仕商賜顧請暫移玉至本號面議可也舖設上海老北門外棋盤街中市坐東朝西門面便是此佈

化痔勝仙丹

上海中法大藥房發兌化痔靈丹二種賜顧認明法大馬路西首寶興里對門不悞

夫痔者名因形起其名雖有三十六種總之如初起成塊或痛或痒者爲痔破潰膿血黃水浸淫淋瀝久不止者爲漏其則便血脫肛疼痛呻吟一年數發總難斷根惟此丹方專能祛邪配製精良無論內外痔漏服之其效力見永遠除根功勝仙丹誠無敵也每料一元無扣

熊膽消痔水

此水統治三十六種內外痔漏或初患疼痛呻吟或久患潰膿水不止者用筆潤此水於患處立可消硬塊止疼痒去瘀管除久漏生肌落蒂淨根無形最極重痔漏時服勝仙丹外敷消痔水內外　何患不斷根孚每瓶一元不折不扣賜顧認明不悞

合豐衣莊　眞不二價　童叟無欺

本莊開設棋盤街中歷有四十餘年專辦各省綢緞皮貨定製各式男女蟒袍衣服選料加工近來租界衣莊甚多折扣高低不一往往買客受虧本莊自己丑年爲始劃一不二劃設每兩售洋七角貴客光顧者始知價廉物美如不合包退回換

欽天監王瀛洲相命

僕浙東明經焉自二十歲赴京北闈不第就欽天監供職歷有年所研究相命之道精而且微神而且奇豈尋常術家所得步余之後塵哉今來遊滬凡欲知吉凶者造廬就訪無不悉心相告使得知趨避焉○談相二角天星命理批張三角雙批五角批本二元外埠信力尊客自給寓寶善街中市登豐棧內安覲

戴生昌蘇杭各路官輪船局

本局輪船行駛蘇州嘉湖等處歷有年矣輪船之堅快寬暢久已在人耳目故不復贅茲定每日由申開往嘉興塘棲石門崇州◎◎桃亦每日開往上海◎◎逐日往來上海蘇州◎◎每逢雙日由申開往平望南潯湖州◎◎由湖再開往菱湖杭州◎◎每逢雙日由杭開蘇◎◎由蘇開杭◎◎如蒙搭客務祈到局至裝運貨物其價面議報關等事均可代辦◎◎申總局在鐵大馬路首德安南里口 [illegible] 其餘塘棲石門王江涇平望皆設有分局

戴生昌啓

平湖新闢 王升記輪船局於七月廿九日開駛

本局前因海關驗船暫停數日現已一律告竣較前更覺堅快仍舊照例每逢單日上午十二點鐘由申開往平湖嘉興硤石由硤石開往嘉興平湖上海等埠風雨無阻茶飯潔淨伺應周到貴客欲附輪船者請至本局帳房面議無不克己

新開公大衣莊放盤一月

本莊開在四馬路口專做時式男女新衣蟒袍朝裙各色綢緞衣料皮貨兼售原當典衣今再格外放盤一月時花綢緞衣料皮貨君賜顧請即光降爲幸

公大衣莊啓

新開詠仙茶園

八月十二日演

[illegible]

八月十二夜演

[illegible]

丹桂茶園

八月十二日演

[illegible]

八月十二夜演

[illegible]

寶善街新開慶樂茶園

八月十二夜演

[illegible]

天仙茶園

八月十二日演

[illegible]

八月十二夜演

[illegible]

詠仙茶園

八月十二夜演

聘請京都內城府同申頭等名角

小萬盞燈 演 小准上墳

聘請山陝來申頭等名角

小電氣燈 演 小准算糧登殿

永平保險公司告白

本公司專保火險於一千八百零三年在英國倫敦創設迄今已歷九十年計資本銀八百餘萬兩特設總行於上海概照大市一律倘有不測賠款迅速信實可靠早經中西各商所共知 [illegible] 保費照章特此佈聞

天仙茶園

十一夜准演

特請京都內城府初次到申

第一等名角 李長勝 龍虎門

慶樂茶園

新排全本文武新戲

中外和約

旗鎗鎗炮真軍器打武團圓

召盤

本棧開設念四年生意尚可因今春忽中風乏人照料 [illegible] 如有願得該棧者請面議可也 雅仙居主白

召租

茲有南坭城橋西馬路福里店面樓房五幢每幢房租洋元四號自來水 [illegible] 合意者請至北 [illegible] 洋行議 [illegible]

德和洋行啓

儒醫

氏富韜晟成主人藝治男婦大小方脈痛症門午前後診午後出診費概不取貲 [illegible] 馬路 [illegible] 棧三層樓房

上海惠濟大藥房

本藥房專運泰西神效藥材聘請醫士隨時診病精製一切藥物格外細心考究精益求精與華人體質合宜比前平價發兌以廣招徠今有新到英國乾電鈴此鈴有高大房屋並住宅者均可合用價亦合宜又有上品魚肝油此魚肝油者取鮮鯨魚之肝核置銀板上熬鍊成油色白味潤各國馳名行銷甚廣本藥房選擇製鍊凡身體虛羸脾胃不調服此油則補肺癆虛損熟養血諸恙自痊大瓶壹元中瓶洋五角小瓶洋三角又有麥精魚肝油此油功用更大其性甘溫和平凡肺腎各種之病皆能主治每瓶洋壹元二角五分又有新到頭等香水香皂香粉各種藥水藥酒丸散戒烟丹戒烟百補丸一粒金丹並一切雜物不及細載凡仕商賜顧者請認明本藥房招牌不悞此佈

謹啓

燕製各種家用良藥列下

一燕製補丸 此丸功能專治血脈不和筋不安肝胃不消化熱氣閉結腸胃無力膽汁不和以致一切肝血火等症服之立見奇效 [illegible]

華英大藥房

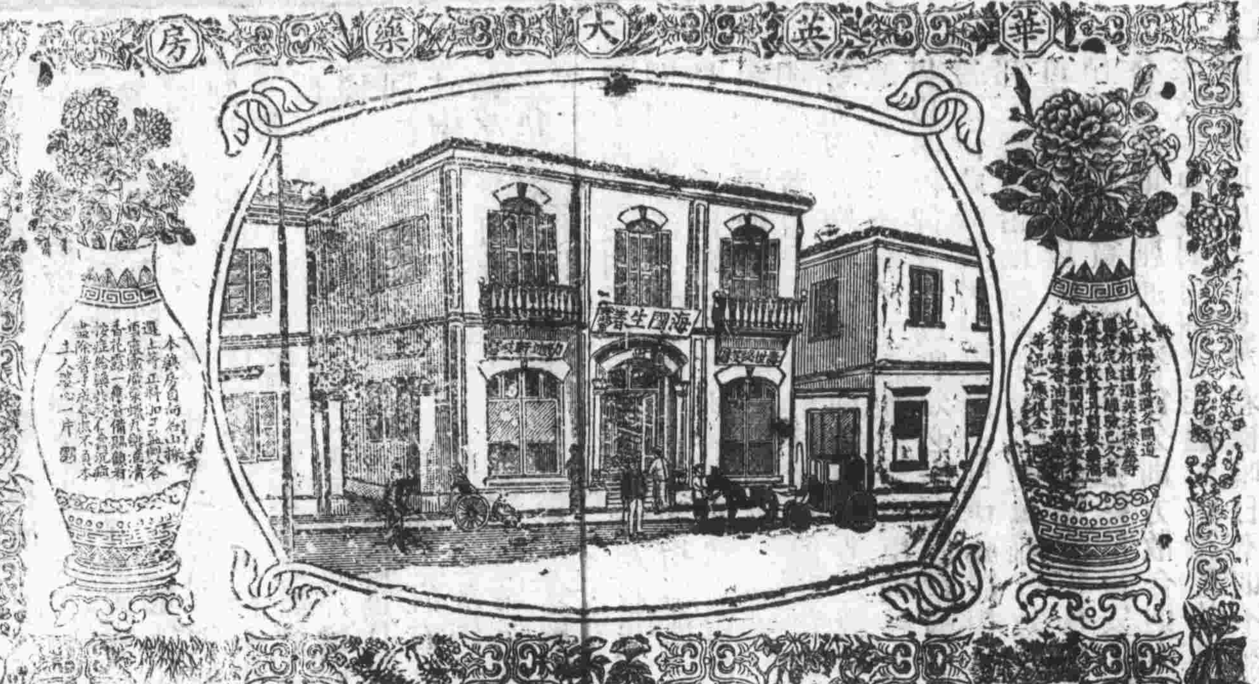

神效戒煙一粒金丹

英奇品 署異域 同仁

華夏 澤流 生民 造福

外洋分局

[illegible] 每瓶大洋壹元五十文 上海華英大藥房謹識

粹製固髮藥

[illegible] 每瓶洋二元

清血解毒 [illegible] 每瓶洋二元此藥各埠均有出售 [illegible]

燕製除痰

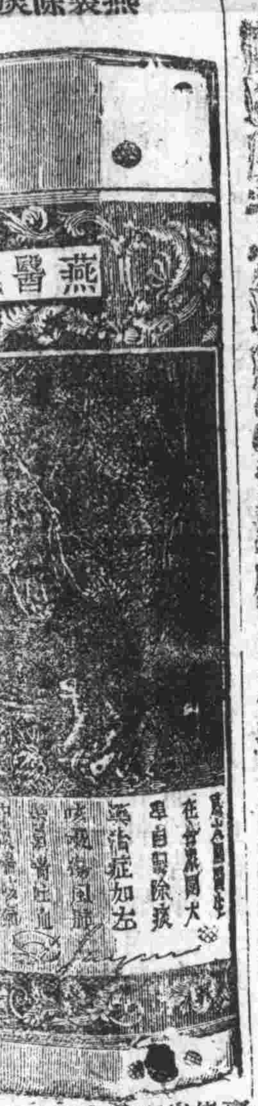

專治傷風咳嗽哮喘時痛 [illegible] 每瓶價洋一元 [illegible]

英十月澳門 全張照市 [illegible] 頭彩六萬 上海必得 英九月份華來

燕製補丸

此丸專治肝膽胃病 [illegible]

慶豐土棧

批發洋藥烟膠

[illegible]

四海論交樓書館

[illegible]

天樂窩書館

聘請京都姑蘇

周處 小如意 徐遠

[illegible]

濟大藥房

皆不謂服此油則補肺療虛清熱養血諸恙自痊大瓶洋壹元中瓶洋五角小瓶洋三角又有麥精魚肝油此油功用更大其性甘溫和平凡肺脾腎各種之病皆能主治每瓶洋壹元二角五分又有新到頭等香水香皂香粉各種水各種藥水藥酒丸散膏丹戒烟鴉片戒烟百補丸一粒金丹並一切雜物不及細載凡仕商賜顧者請認明本藥房招牌不悞此佈 謹啓

?家用良藥列下

五燕製解血毒藥 此藥專解血毒凡[illegible]症無不藥到病除實有起死回生之妙 痛花柳疔毒而下疳 凡楊梅瘡諸症服之皆稱神效 病外出者如外症潰爛者 及一切瘋濕痰躁筋骨疼痛四肢麻木以此藥 引病出外誠神技也 精製奇效各藥此藥皆能醫君精神心處 行海內各國已經歷六十餘年醫者稱大開 四且各國名醫均樂用之治療各症無不 如意且宇宙之間各大藥房均有代售非 獨之神奇安能如此 分設英大馬路卅二號 求必認燕氏父子藥房 乙

召租

茲有南坭城西馬祖里頂好店面樓房石洋庫門每幢租洋五元後洋房四號元五自來水晒衣架每每全洋二合意者請俱至洋涇浜北首面議 此本行賬房面 總和洋行啓

儒醫

氏成主人精治男婦大小方脉兼治喉症 門診午前出門 診費午後不貲 取費概法名大 馬路廣利 棧三層樓

華英大藥房

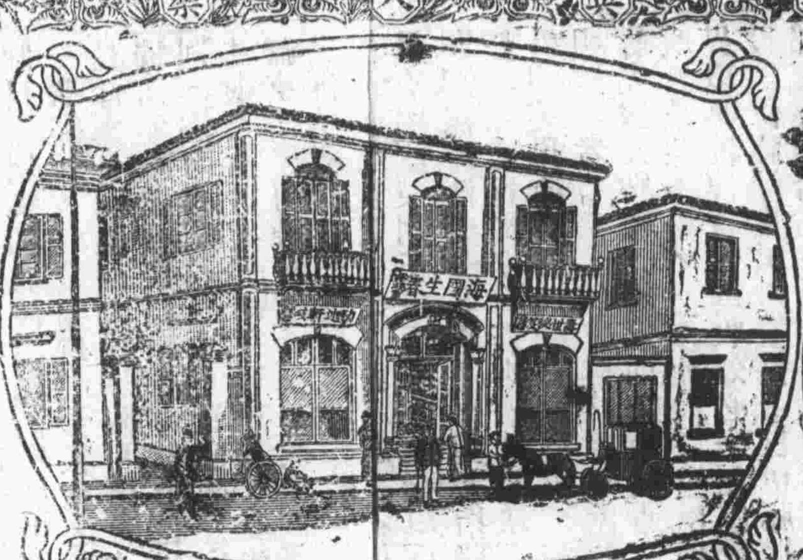

燕製固髮藥

油則髮枯而不潤 [illegible] 及或因蟲蝕所浸蝕或因勞心過度或有髮稀 潤澤髮自之貌此皆由於髮根之病無血液以養 料以壯其髮或爲蟲虫所侵而阻其生 此藥善能培補髮根使髮易長色黑而爲去 每瓶價洋二元 試用此藥方知燕氏固髮之名

燕製補血藥

[illegible] 生新血消除血毒各症試用已久大著神效凡有患貧血肝經諸症或麻痺等病服此藥無不應手奏效每瓶價洋二元此藥各埠均有出售 燕氏父子藥房謹啓 乙

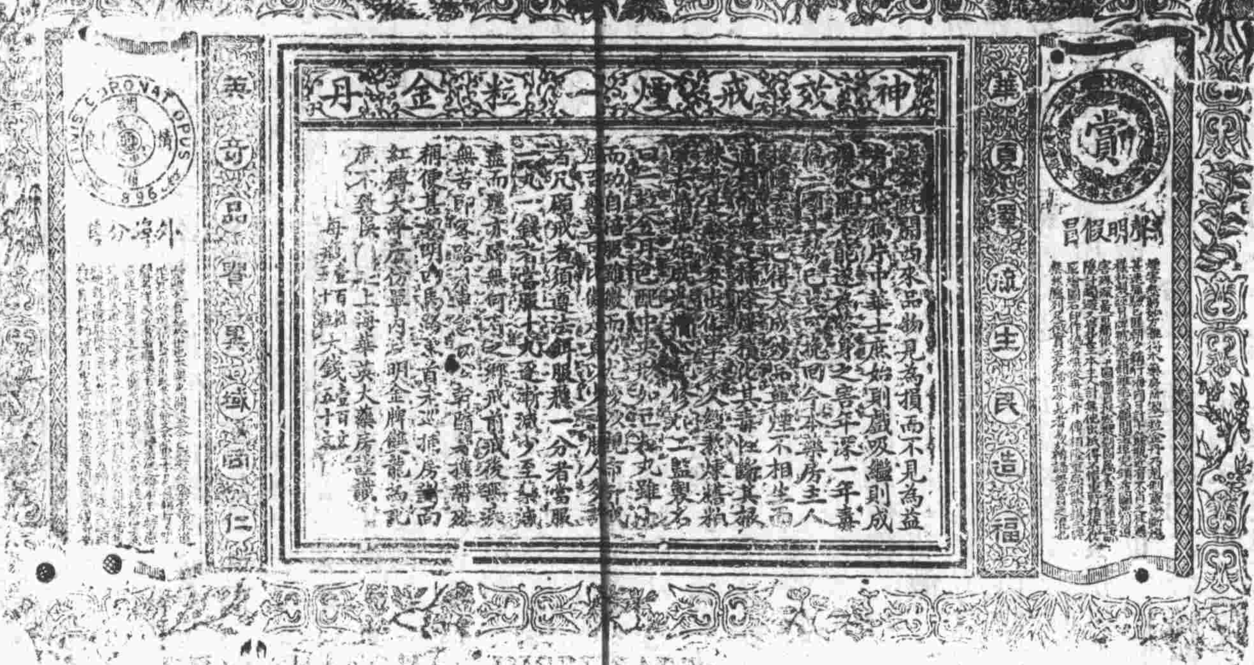

神效戒烟一粒金丹

[illegible]

華夏流澤生民造福 宣 明 假冒

英奇品聖異域同仁 外埠分售

226

燕製補丸

此丸專治病不肝膽汁不和胃不結消化不大便不安身熱腦筋不與內統痔瘡勝脫無不宜用腎等症各症此丸小洋治凡各一者一瓶計經痛第一大名一合二角每 售此丸每瓶洋五角 分發大藥房

慶重土棧

批發洋藥烟膠

本棧自運大土洋藥加工熬製各種烟膏已蒙諸君遠近馳名賜顧者特別貨色每兩價 四陳膠 一兩八錢 四陳膠二錢 六陳膠二兩二錢 溫膠二兩三錢 公膠一兩二錢 [illegible] 平膠 外加 龍膠 明一外加 本號招牌無二分店 不至悞

四海論交樓

書館

林寓 洪寓 吳新寶 樊寓 王寓

笙文仙 林桂香 王者香 洪文蘭 金小寶 [illegible] 花霏雲 何小雲 彭蕙雲 [illegible] 謝蓮香

萬解珠 林愛雲 金佩林 洪小寶 李小仙 林文卿 吳仙菱 林寶仙 金桂英 林文寶 花柱蘭 洪小蘭

高彩雲 金鳳林 李寶蓮 花再芳 周玉寶 王桂芳 李彩蘭 陸梅卿 武三如 金如綺 謝雙 李小舫

天樂窩書館 聘請京都姑蘇

周處 小如意 徐遠

王小香 朱寶芳 王林 花賽紅 [illegible] 金小桃 寶玉 王香 洪文蘭 謝吟香 張桂枝 陳蓉芳 林寶

朱寶花 謝小英 寶月紅 何月仙 陳翠雲 胡蓮林 周桂媛 洪秋雲 花桂蓉 賀金春 賀愛蓉

鄭月仙 張小佳 顧小寶 金小林 謝巧珠 [illegible] 林桂芳 吳雲媛 文杏元 王小寶 花月紅

燕製除痰聖藥

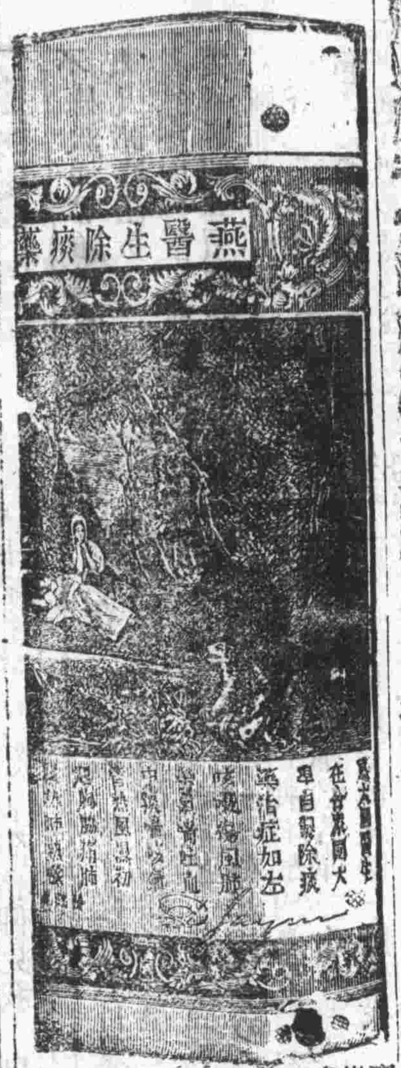

專治傷風咳嗽哮喘勞痰以及一切喉管氣管各症此藥大藥房發售每瓶價洋一元上海英大馬路內燕和洋行父子藥房

英十月澳門票 全張照市 分條五角

上洋必得成

英九月份華來賜票 頭彩六萬元 全張四元 對開二元 四開一元 小張三角 信購 原班 回件

現今無能混雜

半顛僧命相如神

余今春北去會試路過申江久聞半顛僧命相如神譚至館指點余前程六壬名滿天下由京挽至科甲先快◉諸公三代如目所覩決余今科必中欽點今果皆驗申地許多光蛋見僧眼紅混在道中或冒欽天監牌拔假龍耳聞或天生里弄如洋至申場 許之多至是欽天監不出身何不不居供職自貴犯賤江胆太妄爲辱官汚道譏謗儒林自死只可狂奴不能久數月無人過問或換牌稱狂言供職偷走而逃非比◉高五十餘載趨吉避凶指引禍福感謝聲名◉諸公禍福攸不決或來館決相或問命課吉申寶耆天寶遠◉夏司落多至任道僧心蹤 公啓

產業出售

啓者坐落英租界四川路三井洋行基地五畝九分一所洋房一座並地五毫四工部三冊子皮一四百零四號地可如許價合宜即出售倘紳商欲購細詳至四號洋 問北行面談可也 門牌北京路 道達洋行啓

慎防假藥

寧波城內近有冒效本號名戒烟玫瑰參片引誘者到處影射鄉愚利胆敢將原裝相倣冒滿坐照牌號印刷相同將圖章貨色改易價格以圖射利殊屬可恨茲特再行登報佈告凡我無二致居寧波者祈勿受其欺罔將來如此上當本號不負其責也 華英大藥房啓

上海 華英大藥房

戒烟玫瑰參片

聲明假冒

本藥房自向泰西採選上等良藥精製戒烟玫瑰參片發售以來購服者日益衆多乃近有奸商將本號戒烟參片之名目仿造出售混充字樣外加雙龍封口實屬可恨現將本埠外埠各處分售處開列於下 [illegible]

[illegible]

補身牛肉汁

代辦機器

啓者本館代客定買 印字機器 銅模鉛字 及製造磚瓦 各種機器 本館謹啓

拍賣車輛

本行准於 [illegible] 早十點鐘在本行拍賣 陳拍定即收銀限二禮拜出清如過期不出將定銀罰去下此佈 古太老行 拍賣洋行啓

八月十一日上海土市行情

三公班	七百八十六兩
新公班	七百二十八兩
陳新喇莊	六百九十四兩
新喇莊	七百[illegible]十二兩
正熟土	念五兩八
副熟土	念五兩
陳川	念七兩四錢
疊川	念[illegible]兩二
大土	十九兩零
[illegible]	十十兩八錢
[illegible]	念二兩二

八月十一日上海米油餅麥行情

鮑牛荳油	六兩[illegible]錢
椗牛牛油	六兩六錢
牛元豆	二兩八錢二
牛餅	八錢二
常熟高白破	四六
麥常熟高白元	五兩七角 四九

本洋 [illegible]
八月十一日銀洋滙票行情列左
[illegible] 洋 九錢二分 [illegible] 四錢二二 [illegible] 七錢二分九
[illegible] 拆 [illegible]
[illegible] 找 頭 [illegible]

大清郵政收信時刻曉諭傳單

寄往何處	輪船名	截止收信時刻	此船特准續收時刻	
吳淞火車	十二日	上午九點半 下午五點半	上午十一點半 下午三點半 晚刻九點	
蘇州杭州嘉興		十二日	下午三點	
寧波	江天	又	下午六點 晚刻八點	至九點
溫州台州	普濟	又	又	又
烟台天津	重慶	又	又	又
厦門汕頭	海定	又	又	又
香港廣東	廣利	又	又	又
汕頭厦門香港	財生	又	又	又
廣東		又	又	又
南京鎮江蕪湖九江漢口沙市宜昌重慶	吉和	又	又	又

掛號信件應於所限時刻前一點鐘送交郵政局郵票每日由上午八點鐘售至下午六點鐘止

八月十一日銀洋滙票行情

英	電滙	一先令八辨士一之四
	現期	一先令八辨士一之四
	六十天	一先令八辨士五之十
法國	現期	二法郎三九五
	四個月	二法郎四五
德國	現期	一馬克七四六
	四個月	一馬克七九五
印度	電滙	二元零二五
	現期	二元零二五
花旗	四個月期	六角五分
	每元	六角七分
香港	電滙	七錢三分
	三天期	七錢二分五
日本	電滙	七錢六分
	十天期	七錢五分五

鍍	八百五十文
找	一百十九千
英洋	一百二十千
錢鋪	九百十文
赤洋	三百七十八兩
金	三百六十兩
赤	三百六十四兩

八月十一日禮拜一進口船

船名		由何處	公司
永平輪船		由天津	開平局
大通	又	由長江	太古公司
含疊谷	麥魯	由東洋	
德公司	又	由香港	
景星	又	由天津	怡和洋行

十二日禮拜二出口船

船名		往何處	公司
吉和	又	晚往長江	怡和洋行
廣利	又	晚往香港省城	招商總局
江天	又	日往寧波	招商總局
重慶	又	晚往烟台天津	太古公司
嘉興	又	晚往牛庄	太古公司
蕪湖	又	晚往琿春	太古公司
泰順	又	晚往烟台天津	招商總局
普濟輪船		開往寧波溫州	招商總局
海定	又	晚往厦門汕頭	招商總局
景星	又	晚往烟台天津	怡和洋行

十三日禮拜三出口船

船名		往何處	公司
寧紹	又	晚往長江	鴻安公司
大通	又	晚往長江	太古公司
財生	又	晚往汕頭香港省城	怡和洋行
北京	又	下午往寧波	太古公司

十六日禮拜六出口船

船名	往何處	公司
薩摩丸	上午十一點半開往長崎神戶濱橫參山元山海參崴	郵船會社
天龍川丸	晚往長江	郵船株式會社